EG 150 Jerusalem, du hochgebaute Stadt

Nur M1 und B1 oder M2 und B2

Mel.: M. Franck 1663, Satz: Andreas Jahn

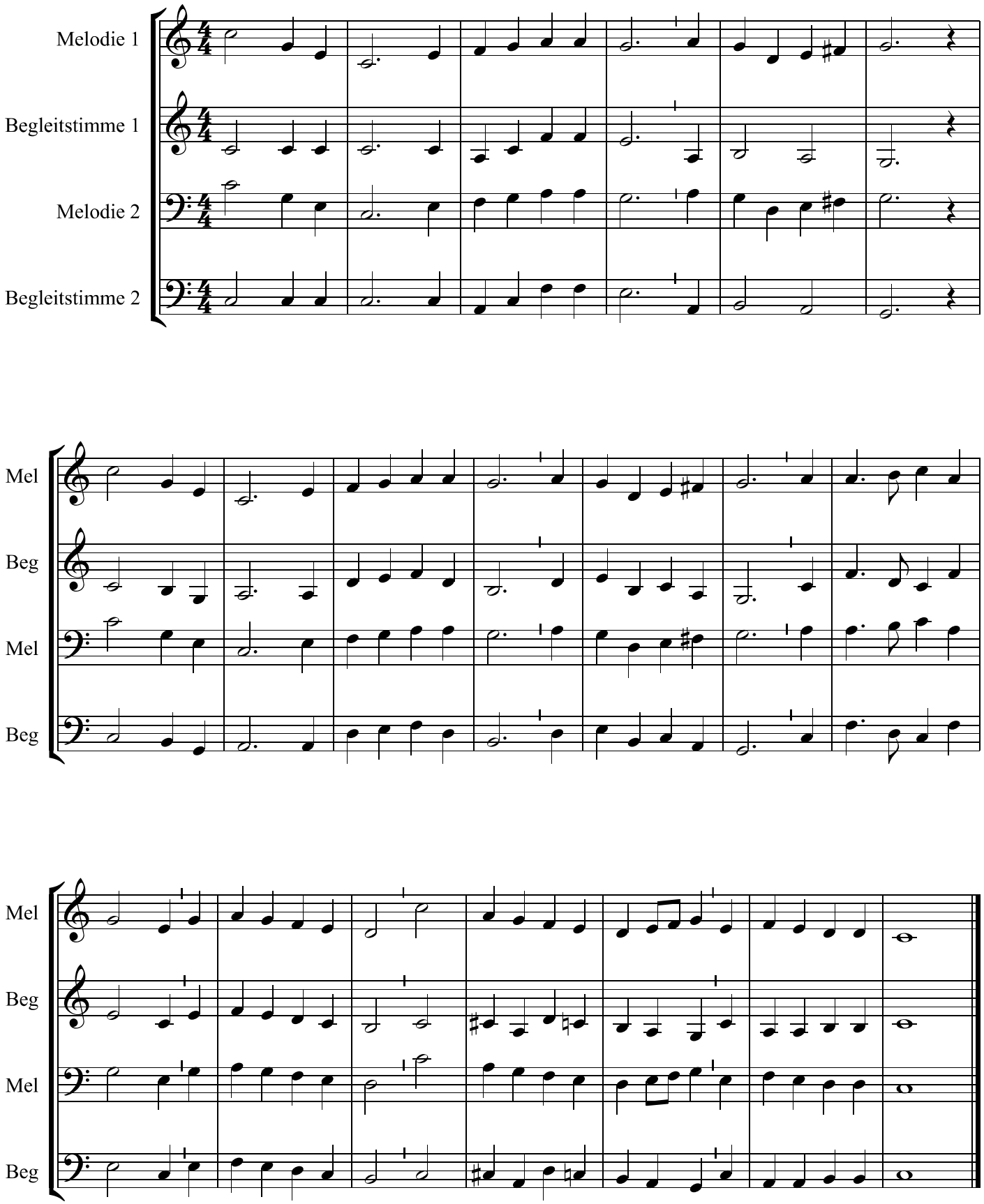

Copyright © Andreas Jahn 2020